

## 入札制度が変わりました

- 暴力団員等<sup>※</sup>や、役員に暴力団員等<sup>※</sup>がいる法人は、買受人となれません
- 暴力団員等<sup>※</sup>から資金の提供を受けた個人・法人は、買受人となれません

※「暴力団員等」とは、暴力団員又は暴力団員でなくなった日から5年を経過しない者をいいます。

入札時に下記の各書面の提出が  
入札書ごとに 必要になります。

### 暴力団員等に該当しない旨の **陳述書** (個人・法人を問わず)

※入札時に提出がないと入札無効となります (追完不可)。

※記載に不備があった場合、入札が無効になる場合があります。提出後の訂正はできません。

**注意!** 「陳述」欄の「 自己の計算において…ありません」ののチェックは、「他人から資金の提供を受けて入札に参加する場合」など(なお、入札者自身が資金を金融機関等から借り入れる場合は通常含まれません。)にチェックするものです。誤ってチェックすることのないようにしてください。

### 住民票

(個人の場合)

### 資格証明書

(法人の場合)

※入札時に提出がないと入札無効となります (追完不可)。

※住民票は、生年月日・性別の記載があり、マイナンバーの記載のないものを提出してください。

※入札する日において発行後3か月以内のものを提出してください。

### 宅地建物取引業の免許証の写し (宅地建物取引業者の場合)

※有効期限内のものを提出してください。

## 期 間 入 札 の 公 告

令和 8年 4月21日

さいたま地方裁判所第3民事部

裁判所書記官 合 田 みちる

別紙物件目録記載の不動産を下記のとおり期間入札に付します。

### 記

入札期間	令和 8年 5月 6日から 令和 8年 5月13日 午後 5時00分まで	
開札期日	日 時	令和 8年 5月20日 午前10時00分
	場 所	さいたま地方裁判所売却場
売却決定 期日	日 時	令和 8年 6月 3日 午前10時00分
	場 所	さいたま地方裁判所第3民事部
特別売却 実施期間	令和 8年 5月25日 午前 9時10分から 令和 8年 5月29日 午後 5時00分まで	
買受申出の保証の 提供方法	下記のいずれかによる。 (1) 当裁判所の預金口座に金銭を振り込んだ旨の金融機関の証明書。 (2) 銀行、損害保険会社、農林中央金庫、商工組合中央金庫、全国を地区とする信用金庫連合会、信用金庫又は労働金庫の支払保証委託契約締結証明書。	
買受申出の資格の 制限（民事執行規 則33条）	☆印を付した物件は農地であるので、権限を有する行政庁の交付した買受適格証明書を有する者及び買受けについて農地法上の許可又は届出を必要としない者に限り、買受申出をすることができます。	
一般の閲覧に供するため、物件明細書・現況調査報告書・評価書の各写しを令和 8年 4月21日から当庁物件明細書等閲覧室に備え置きます。		





## 物 件 目 録

- |   |       |                                  |
|---|-------|----------------------------------|
| 1 | 所 在   | 南埼玉郡宮代町川端一丁目                     |
|   | 地 番   | 360番2                            |
|   | 地 目   | 宅地                               |
|   | 地 積   | 146.66平方メートル                     |
| 2 | 所 在   | 南埼玉郡宮代町川端一丁目 360番地2              |
|   | 家屋 番号 | 360番2                            |
|   | 種 類   | 居宅                               |
|   | 構 造   | 木造スレートぶき2階建                      |
|   | 床 面 積 | 1階 52.99平方メートル<br>2階 45.54平方メートル |



## 物件明細書

令和 8年 3月17日

さいたま地方裁判所第3民事部

裁判所書記官 佐藤 佳恵

---

---

1 不動産の表示

【物件番号1, 2】

別紙物件目録記載のとおり

---

---

2 売却により成立する法定地上権の概要

なし

---

---

3 買受人が負担することとなる他人の権利

【物件番号1, 2】

なし

---

---

4 物件の占有状況等に関する特記事項

【物件番号2】

本件所有者が占有している。

---

---

5 その他買受けの参考となる事項

なし

### 《 注 意 書 》

- 1 本書面は、現況調査報告書、評価書等記録上表れている事実等を記載したものであり、関係者間の権利関係を最終的に決める効力はありません（訴訟等により異なる判断がなされる可能性もあります）。
- 2 記録上表れた事実等がすべて本書面に記載されているわけではありませんし、記載されている事実や判断も要点のみを簡潔に記載されていますので、必ず、現況調査報告書及び評価書並びに「物件明細書の詳細説明」も御覧ください。
- 3 買受人が、占有者から不動産の引渡しを受ける方法として、引渡命令の制度があります。引渡命令に関する詳細は、「引渡命令の詳細説明」を御覧ください。
- 4 対象不動産に対する公法上の規制については評価書に記載されています。その意味内容は「公法上の規制の詳細説明」を御覧ください。
- 5 各種「詳細説明」は、閲覧室では通常別ファイルとして備え付けられています。



## 物 件 目 録

- |   |       |                                  |
|---|-------|----------------------------------|
| 1 | 所 在   | 南埼玉郡宮代町川端一丁目                     |
|   | 地 番   | 360番2                            |
|   | 地 目   | 宅地                               |
|   | 地 積   | 146.66平方メートル                     |
| 2 | 所 在   | 南埼玉郡宮代町川端一丁目 360番地2              |
|   | 家屋 番号 | 360番2                            |
|   | 種 類   | 居宅                               |
|   | 構 造   | 木造スレートぶき2階建                      |
|   | 床 面 積 | 1階 52.99平方メートル<br>2階 45.54平方メートル |



令和7年(ケ)第 301号  
令和7年12月23日受理  
令和8年 2月27日提出

# 現況調査報告書

さいたま地方裁判所

執行官 持 田 史 男

(注) チェック項目中の調査結果は、「■」の箇所の記載のとおり

物件目録

- |   |       |                                  |
|---|-------|----------------------------------|
| 1 | 所 在   | 南埼玉郡宮代町川端一丁目                     |
|   | 地 番   | 360番2                            |
|   | 地 目   | 宅地                               |
|   | 地 積   | 146.66平方メートル                     |
| 2 | 所 在   | 南埼玉郡宮代町川端一丁目 360番地2              |
|   | 家屋 番号 | 360番2                            |
|   | 種 類   | 居宅                               |
|   | 構 造   | 木造スレートぶき2階建                      |
|   | 床 面 積 | 1階 52.99平方メートル<br>2階 45.54平方メートル |





不動産の表示	「物件目録」のとおり														
住居表示	南埼玉郡宮代町川端一丁目1番9号														
土地	物件1														
現況地目	<input checked="" type="checkbox"/> 宅地(物件1) <input type="checkbox"/> 公衆用道路(物件 ) <input type="checkbox"/> (物件 )														
形状	<input type="checkbox"/> 公図のとおり <input checked="" type="checkbox"/> 地積測量図のとおり <input type="checkbox"/> 建物図面(各階平面図)のとおり <input type="checkbox"/> 土地建物位置関係図のとおり <input type="checkbox"/>														
占有者及び占有状況	<input checked="" type="checkbox"/> 土地所有者 <input type="checkbox"/> その他の者 上記の者が本土地に下記建物を所有し、占有している <input type="checkbox"/> 「占有者及び占有権原」のとおり														
下記以外の建物(目的外建物)	<input checked="" type="checkbox"/> ない <input type="checkbox"/> ある(詳細は「目的外建物の概況」のとおり)														
その他の事項	「その他の事項」のとおり														
建物	物件2														
種類、構造及び床面積の概略	<input checked="" type="checkbox"/> 公簿上の記載とほぼ同一である <input type="checkbox"/> 公簿上の記載と次の点が異なる( <input type="checkbox"/> 主たる建物 <input type="checkbox"/> 附属建物) <input type="checkbox"/> 種類: <input type="checkbox"/> 構造: <input type="checkbox"/> 床面積:														
物件目録にない附属建物	<input checked="" type="checkbox"/> ない <input type="checkbox"/> ある <table style="display: inline-table; vertical-align: middle;"> <tr> <td style="font-size: 2em;">{</td> <td>種類:</td> </tr> <tr> <td></td> <td>構造:</td> </tr> <tr> <td></td> <td>床面積:</td> </tr> </table>			{	種類:		構造:		床面積:						
{	種類:														
	構造:														
	床面積:														
占有者及び占有状況	<input checked="" type="checkbox"/> 建物所有者 <input type="checkbox"/> その他の者 上記の者が本建物を 住居 として使用している <input type="checkbox"/> 「占有者及び占有権原」のとおり														
上記以外の敷地(目的外土地)	<input checked="" type="checkbox"/> ない <input type="checkbox"/> ある(詳細は「目的外土地の概況」のとおり)														
その他の事項															
執行官保管の仮処分	<input checked="" type="checkbox"/> ない <input type="checkbox"/> ある <table style="display: inline-table; vertical-align: middle;"> <tr> <td style="font-size: 2em;">{</td> <td>地方裁判所</td> <td>支部</td> <td>令和</td> <td>年( )第</td> <td>号</td> </tr> <tr> <td></td> <td>保管開始日</td> <td>令和</td> <td>年</td> <td>月</td> <td>日</td> </tr> </table>			{	地方裁判所	支部	令和	年( )第	号		保管開始日	令和	年	月	日
{	地方裁判所	支部	令和	年( )第	号										
	保管開始日	令和	年	月	日										
土地建物の位置関係	<input checked="" type="checkbox"/> 建物図面(各階平面図)のとおり <input type="checkbox"/> 土地建物位置関係図のとおり														

(注) チェック項目中の調査結果は、「■」の箇所の記載のとおり

その他の事項

- 本件土地（物件1）について
  - 1 本件土地は、ブロック塀等によって隣接地と区画されている。
  - 2 本件土地は、東側で無番地の公道に接面している。

(注) チェック項目中の調査結果は、「■」の箇所の記載のとおり

## 執行官の意見

- 本件建物（物件2）の占有者及び占有状況について  
執行官が臨場の際に玄関ドアの隙間に挟んだ書面が、次に臨場した際には存在しなかったこと及び室内に債務者兼所有者宛の郵便物が存在したこと等の状況から、本報告書のとおり認めた。

(注) チェック項目中の調査結果は、「■」の箇所の記載のとおり

調査の経過		
調査の日時	調査の場所等	調査の方法等
8年 1月 5日 (月) 9:00 - 9:10	目的物件所在地	不在, 外観調査, 写真撮影
8年 1月30日 (金) 14:00 - 14:03	同 上	不在, 通知書差し置き
8年 2月26日 (木) 15:30 - 15:50	同 上	不在, 解錠により物件立入調査 (評価人同行), 写真撮影
年 月 日 ( ) : - :		
年 月 日 ( ) : - :		
年 月 日 ( ) : - :		
年 月 日 ( ) : - :		
<p>(特記事項)</p> <p><input type="checkbox"/> 令和 年 月 日 目的物件は不在で施錠されていると予想されたので, 立会人及び解錠技術者を同行して臨場した。</p> <p><input checked="" type="checkbox"/> 令和 8年 2月26日 目的物件は不在で施錠されていたので, 立会人を立ち合わせ, 技術者に解錠させて建物内に立ち入った。</p> <p><input type="checkbox"/> 令和 年 月 日 休日・夜間執行許可の提示をした。</p> <p><input type="checkbox"/></p>		

(注) チェック項目中の調査結果は, 「■」の箇所の記載のとおり

イ 155-8      ハ 164-4  
 D 332-85      ニ 164-2

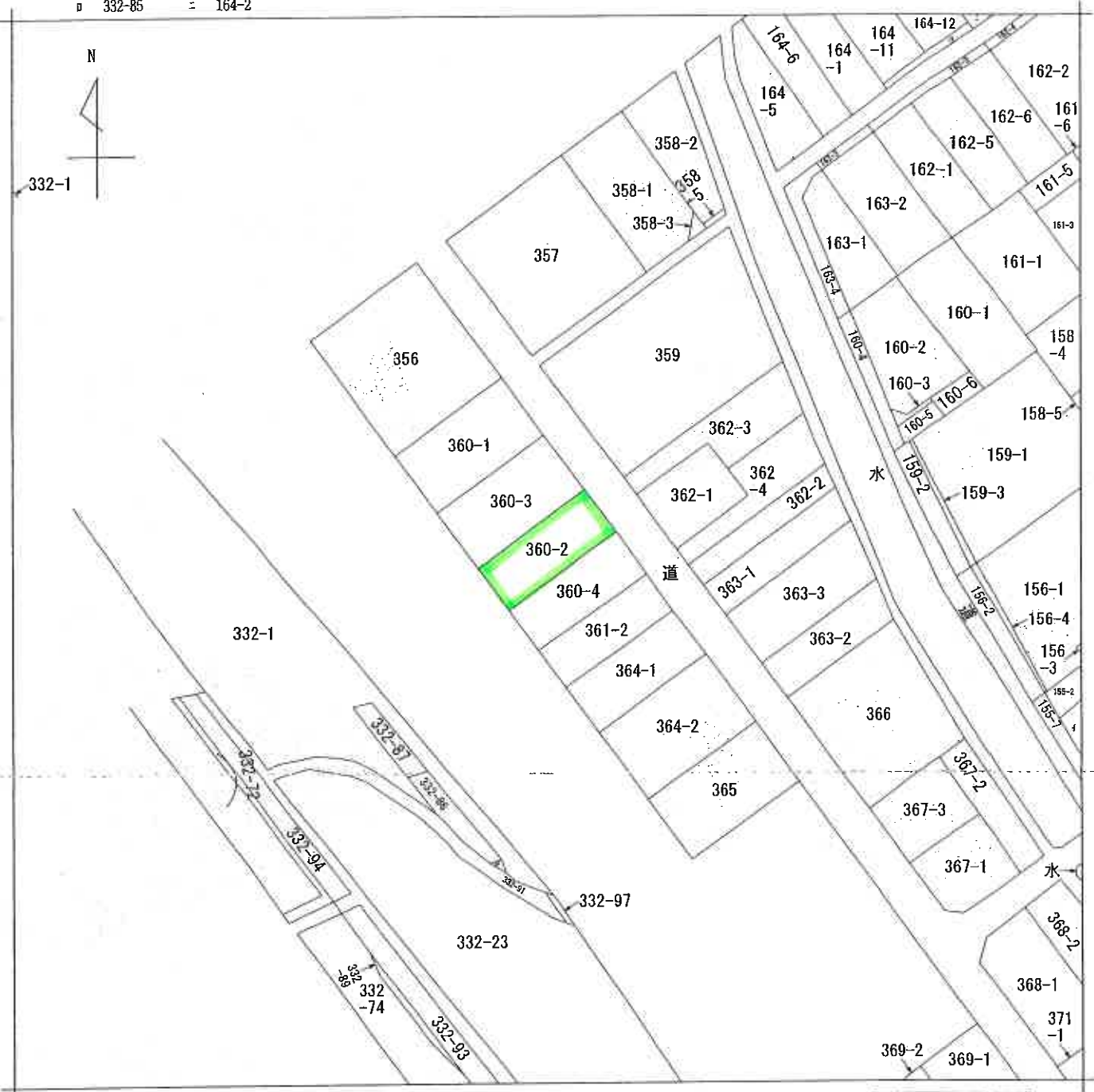

(注) 地図に準ずる図面は、土地の区画を明確にした不動産登記法所定の地図が備え付けられるまでの間、これに代わるものとして備え付けられている図面で、土地の位置及び形状の概略を記載した図面です。



A 川端1丁目  
 B 川端1丁目

請求部	所在	南埼玉郡宮代町川端一丁目		地番	360番2	
出力縮尺	1/600	精度区分		座標系番号又は記号	分類	地図に準ずる図面
種類	旧土地台帳附属地図					
作成年月日	昭和59年11月15日		備付年月日(原図)			補記事項

これは地図に準ずる図面に記録されている内容を証明した書面である。

A3判をA4判に縮小

令和7年10月30日  
 さいたま地方法務局春日部出張所  
 登記官

請求番号：6-1  
 (1/1)

(6 枚目)



登記年月日：平成25年7月4日

令和7年10月30日  
さいたま地方支務局 登記官

地積測量図

番 360-2、360-4

土地の所在 南埼玉郡宮代町川端一丁目

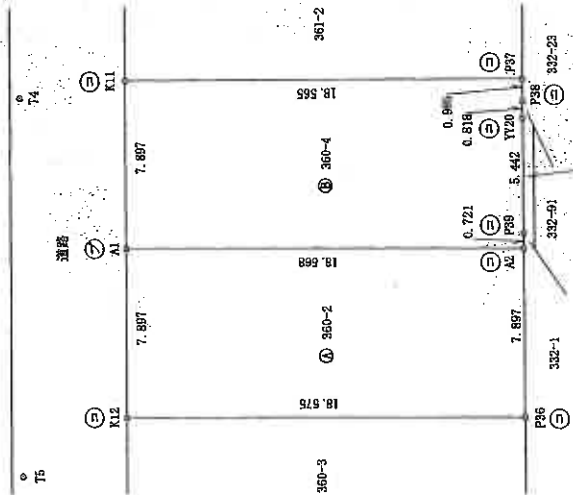

求積表

地番	① 360-2	No. (Xn+1-Yn+1)	
		Xn	Yn
K12	521.120	-6503.726	20.123
A1	513.565	-8501.426	-15.516
A2	508.332	-8519.242	-20.123
P36	515.865	-8521.649	15.516
		合計	
		293.330244	
		合計面積	146.66
			m <sup>2</sup>

地番	② 360-4	No. (Xn+1-Yn+1)	
		Xn	Yn
A2	508.332	-8519.242	17.605
A1	513.565	-8501.426	20.116
K11	506.010	-8499.125	-15.480
P37	506.709	-8516.916	-13.078
P38	501.653	-8517.204	-0.524
Y20	502.437	-8517.440	-1.527
P39	507.642	-8519.031	-1.802
		合計	
		294.719445	
		合計面積	147.35
			m <sup>2</sup>

座標一覧表 (再測量又はパラメータ変換されていない)

点名	X座標	Y座標	備考
T4	506.161	-8494.651	金属板
T5	525.056	-8499.779	金属板

測量年月日 平成25年6月25日  
座標系 任意座標・私人的測物(測地成果2000) 既系

凡例	記号	測量標の種別	記号	測量標の種別
石	①	金属板	②	金属板
コンクリート杭	③	金属杭	④	金属杭
プラスチック杭	⑤	金属プレート		

作成者

(平成25年6月25日作成)

申請人

縮尺 1/250

A3判をA4判に縮小

登記年月日：平成25年9月17日

各階平面図

家屋番号 360番2

建物図面

建物の所在 南埼玉郡宮代町川端一丁目360番地2

1階

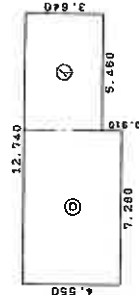

求積率

① 5.480 X 3.640 = 19.874400  
 ② 7.280 X 4.550 = 33.124000  
 計 52.998400

床面積 52.99 m<sup>2</sup>

2階

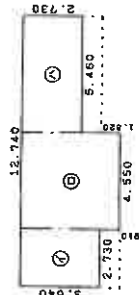

求積率

③ 2.730 X 3.640 = 9.937200  
 ④ 4.550 X 4.550 = 20.702500  
 ⑤ 5.460 X 2.730 = 14.905800  
 計 45.545500

床面積 45.54 m<sup>2</sup>



物件2

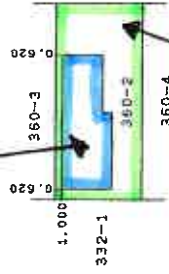

物件1

( 写真撮影位置)

作成者

縮尺 1/250

申請人

縮尺 1/500

(平成25年9月9日作成)

これは図面に記載されている内容を証明した書面である。  
令和7年10月30日 さいたま地方事務所春日部出張所 登記官

# 建物見取図

( ←○ 写真撮影位置及び方向を示す。 )

1 階

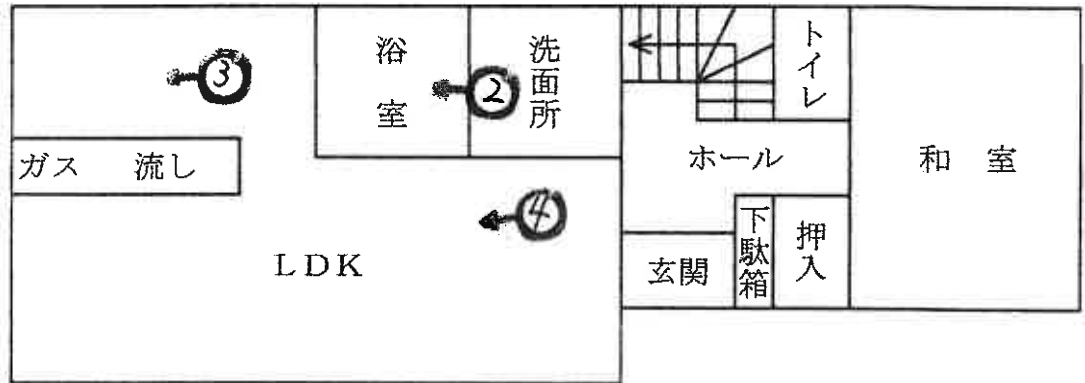

2 階

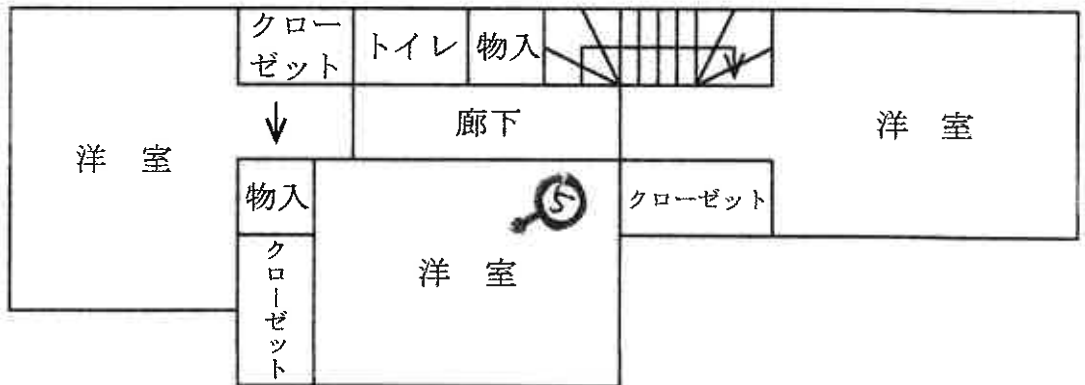





①



②



③



4



5

令和7年(ケ)第301号  
令和8年2月26日 現地調査  
令和8年3月5日 評価

さいたま地方裁判所

# 評 価 書

評価人 不動産鑑定士  
清岡 明

物 件 目 録

- |   |       |                                  |
|---|-------|----------------------------------|
| 1 | 所 在   | 南埼玉郡宮代町川端一丁目                     |
|   | 地 番   | 360番2                            |
|   | 地 目   | 宅地                               |
|   | 地 積   | 146.66平方メートル                     |
| 2 | 所 在   | 南埼玉郡宮代町川端一丁目 360番地2              |
|   | 家屋 番号 | 360番2                            |
|   | 種 類   | 居宅                               |
|   | 構 造   | 木造スレートぶき2階建                      |
|   | 床 面 積 | 1階 52.99平方メートル<br>2階 45.54平方メートル |



## 第1 評価額

一括価格	
金 10,200,000円	
内訳価格	
物件1 (土地)	金 2,720,000円
物件2 (建物)	金 7,480,000円

- 1 一括価格は、物件1・2の各不動産について、一括売却(民事執行法61条本文)を行うことを前提とした場合の価格である。
- 2 内訳価格は、配当等の判断のために一括価格の内訳として算出した価格である。
- 3 物件1の内訳価格は物件2のための土地利用権等価格を控除した価格であり、物件2の内訳価格は当該土地利用権等付建物としての価格である。

## 第2 評価の条件

- 1 本件評価は、民事執行法により売却に付されることを前提とした適正価格を求めるものである。  
したがって、求めるべき評価額は、一般の取引市場において形成される価格ではなく、一般の不動産取引と比較しての競売不動産特有の各種の制約(売主の協力が得られないことが常態であること、買受希望者は内覧制度によるほかは物件内部の確認が直接できないこと、引渡しを受けるために法定の手続きをとらなければならない場合があること、目的物の種類又は品質に関する不適合には担保責任がないこと等)等の特殊性を反映させた価格とする。
- 2 評価は、目的物件の調査時点における現状に基づいて行うものであり、調査日以降発生した物件の現状変更については原則として考慮していない。
- 3 現地での物件調査は、原則として目視可能な部分に限定される。
- 4 物件に関する情報提供の内容は、民事執行法58条4項に定める場合を除いて、原則として公共機関で公開された資料に基づくものである。

### 第3 目的物件

物件 番号	所 在 等	登 記	現 況
1	所 在 地 番 地 目 地 積	別紙物件目録記載のとおり	
2	所 在 家 屋 番 号 種 類 構 造 床 面 積	別紙物件目録記載のとおり	
物件 番号	特 記 事 項		
1・2	なし		

現況欄に記載のない事項については、ほぼ登記と同じである。

## 第4 目的物件の位置・環境等

### 1 土地の概況及び利用状況等 物件1 (宅地)

位置・交通	東武伊勢崎線「姫宮」駅北方31m（直線距離）に位置する。	
付近の状況	一般住宅のほか店舗等も見られる駅至近の住宅地域	
主な公法上の規制等 (道路の幅員等の 個別的な規制を 考慮しない一般 的な規制)	都市計画区分	市街化区域
	用途地域	第1種住居地域
	建蔽率	60%
	容積率	200%
	防火規制	指定なし
	その他の規制	なし
画地条件	地積 形状 地勢 その他	146.66㎡(登記数量) 長方形 自然堤防 ほぼ平坦 間口：約7.9m、奥行：約18.6m、中間画地
接面道路の状況	東約5.4m舗装町道にほぼ等高に接面(建築基準法上の道路)	
土地の利用状況等	物件2（建物）の敷地である。	
供給処理施設	水道 ガス 下水道	あり あり あり  ※敷地内までの引込がある場合を「あり」、そうでない場合を「なし」としている。
特記事項	なし	

## 2 建物の概況及び利用状況（物件2）

区 分	主である建物
建築時期及び経済的 残存耐用年数	建築年月日（登記記載）：平成25年8月20日新築 経過年数：約12年 経済的残存耐用年数：約13年
仕 様	構 造：木造 屋 根：スレート葺 外 壁：サイディングボード 内 壁：ビニールクロス、合板等 天 井：ビニールクロス合板等 床：フローリング、畳、クッションフロア等 設 備：電気設備、給排水設備、ガス設備、衛生設備等 そ の 他：特になし ※アスベストの存否は不明
床面積（現況）	1階 52.99㎡ 2階 45.54㎡ 延 98.53㎡
現況用途等	居宅として利用されている。
品 等	使用資材：普通 施 工：普通
保守管理の状態	普通
建物の利用状況	現況調査報告書記載のとおり
特記事項	なし



## 第5 評価額算出の過程

### 1 基礎となる価格

#### ① 物件1 (宅地)

目的土地の建付地価格を次のとおり求めた。

物件 番号	標準画地価格(円/㎡) ア	個別格差 イ	地積(㎡) ウ	建付減価 エ	建付地価格(円) ア×イ×ウ×エ
1	57,100	1.03	146.66	0.90	7,760,000

※ 計算表における計算結果である総額(円)については、原則として万円未満を四捨五入とし、総額が万円未満の場合は、千円未満を四捨五入とする(以下同じ)。

ア. 標準画地価格(公示価格等からの規準)

公示地価格(宮代-2)

$$\begin{array}{ccccccc} \text{公示価格等} & & \text{時点修正} & & \text{標準化補正} & & \text{地域格差} & & \text{標準画地価格} \\ 55,500 \text{ 円/㎡} & \times & \frac{100.0}{100} & \times & \frac{100}{104.5} & \times & \frac{100}{93} & \ni & 57,100 \text{ 円/㎡} \end{array}$$

◇時点修正：公示価格等の価格時点から評価日までの推定変動率である。

◇標準化補正：画地条件等を考慮した。 ・方位 +4.5

◇地域格差：公示地の所在する地域は対象地域に比し、各条件の格差は次のとおりである。

$$\begin{array}{l} \text{街路条件:98} \quad \text{交通・接近条件:95} \quad \text{環境条件:100} \quad \text{行政的条件:100} \quad \text{その他条件:100} \\ 0.98 \times 0.95 \times 1.00 \times 1.00 \times 1.00 \ni 0.93 \end{array}$$

イ. 個別格差：画地条件等を考慮した。 ・方位+3.0%

エ. 建付減価：建物と敷地との適応の状態等を考慮した。

#### ② 物件2 (建物)

目的建物の再調達原価を、建物建築費の推移動向を考慮した標準的な建築費に比準して求め、これに観察減価法を適用し建物価格を求めた。

物件 番号	再調達原価(円/㎡) ア	現況延床面積(㎡) イ	現価率 ウ	建物価格(円) ア×イ×ウ
2	166,000	98.53	0.416	6,800,000

イ. 現況延床面積：登記数量。

ウ. 現価率：

経過年数：約12年

経済的残存耐用年数：約13年

観察減価率(中古建物の市場性等も考慮)：20%

$$\text{現価率} = \frac{\text{経済的残存耐用年数 } 13\text{年}}{(\text{経過年数 } 12\text{年} + \text{経済的残存耐用年数 } 13\text{年})} \times (1 - 0.2) = 0.416$$

## 2 評価額の判定

前記により求めた価格に、土地については土地利用権等価格を控除し、建物については土地利用権等価格を加算し、さらに競売市場修正等を施して、下記のとおり評価額を求めた。

### ①土地利用権等価格

物件番号	建付地価格(円) ア	土地利用権等割合 イ		土地利用権等価格(円) ア×イ
1	7,760,000	0.50	法定地上権	3,880,000

### ②内訳価格及び一括価格

物件番号	基礎となる価格(円) ア	土地利用権等価格の控除及び加算(円) イ	占有減価修正 ウ	市場性修正 エ	競売市場修正 オ	評価額(円) (ア±イ)×ウ×エ×オ
1	7,760,000	－ 3,880,000	/	1.00	0.70	2,720,000
2	6,800,000	＋ 3,880,000	1.0	1.00	0.70	7,480,000
一括価格(合計)						10,200,000

ウ. 占有減価修正 : なし

エ. 市場性修正 : なし

オ. 競売市場修正 : 第2評価の条件欄記載の不動産競売市場の特殊性等を考慮した。

## 第6 参考価格資料

標準地番号	号：宮代-2
標所	在：埼玉県南埼玉郡宮代町川端2丁目213番7 「川端2-8-3」
価格	格：55,500円/m <sup>2</sup>
位置	置：東武伊勢崎線「姫宮」駅約450m(道路距離)
価格時点	点：令和7年1月1日
地積	積：169m <sup>2</sup>
供給処理施設	設：上水道・公共下水道・ガス
接面街路	路：南西4.0m町道
用途指定等	等：第二種中高層住居専用地域 (建ぺい率60%、容積率200%)
地域の概要	要：一般住宅の中に空地等が見られる住宅地域

## 第7 附属資料

- ① 位置図
- ② 付近図
- ③ 公図写
- ④ 地積測量図
- ⑤ 建物図面・各階平面図
- ⑥ 建物見取図

以下余白

# 地理院地図 Vector

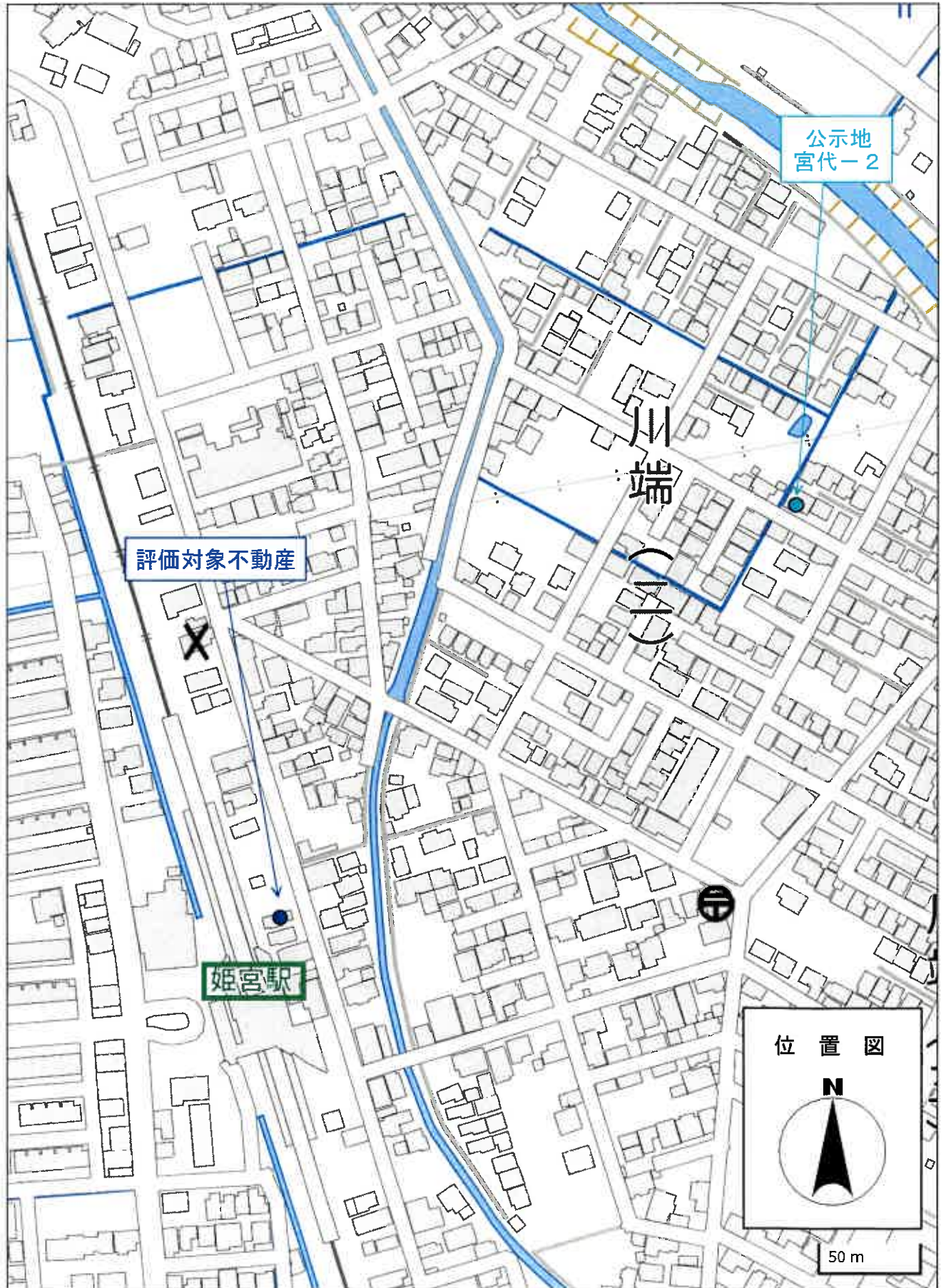



# 地理院地図 Vector

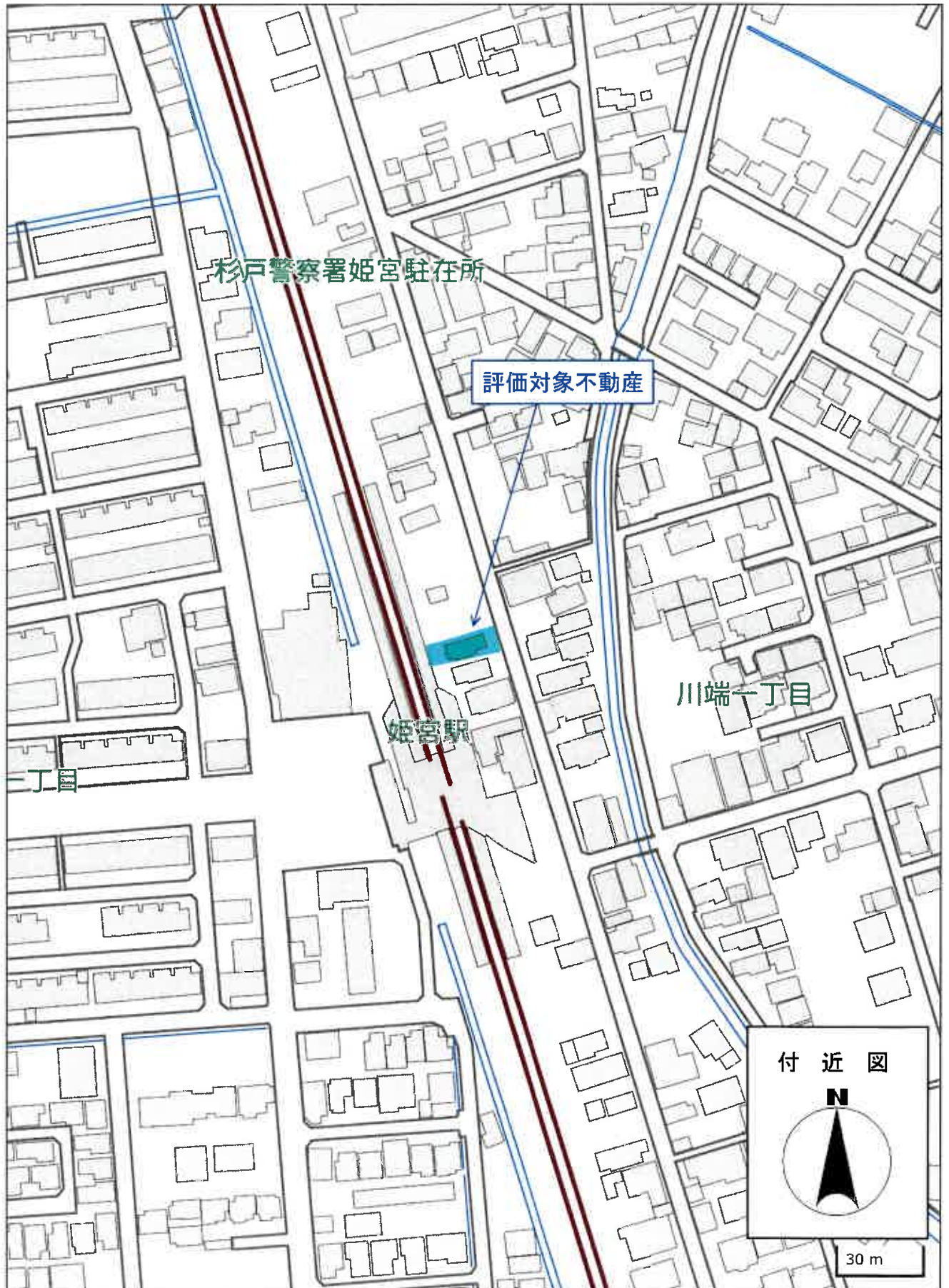



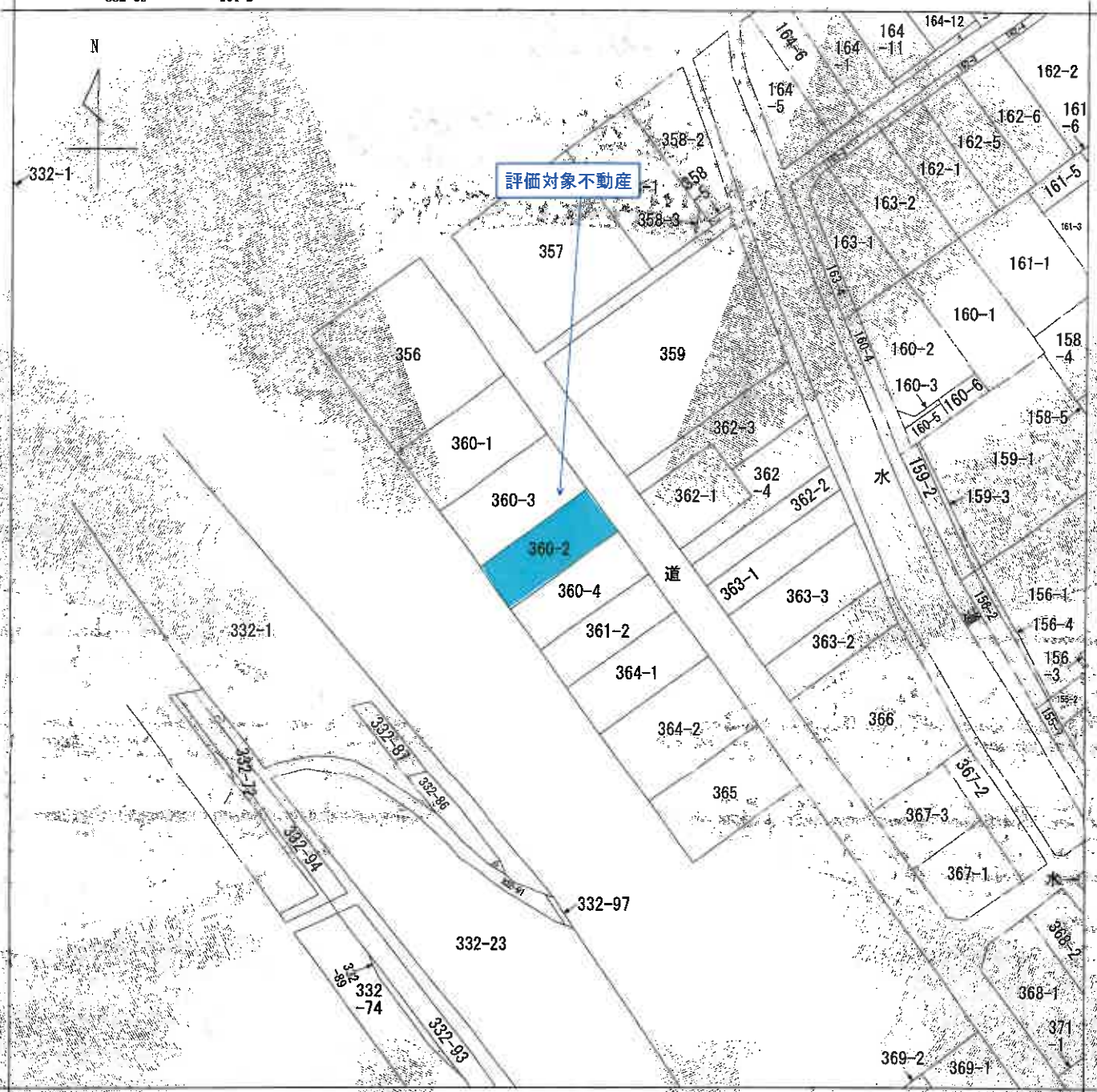

(注) 地図に準ずる図面は、土地の区画を明確にした不動産登記法所定の地図が備え付けられるまでの間、これに代わるものとして備え付けられている図面で、土地の位置及び形状の概略を記載した図面です。



請求部	所在	南埼玉郡宮代町川端一丁目			地番	360番2		
出力縮尺	1/600	精度区分	座標系番号又は記号	分類	地図に準ずる図面		種類	旧土地台帳附属地図
作成年月日	昭和59年11月15日			備付年月日(原図)			袖記事項	

これは地図に準ずる図面に記録されている内容を証明した書面である。

7.0%縮小コピー (原本サイズA3)

令和7年10月30日  
 さいたま地方法務局春日部出張所  
 登記官



登記年月日：平成25年7月4日

これは図面に記録されている内容を証明した書面である。  
 令和7年10月30日  
 さいたま市地方法務局登記部 田村 登記官

地積測量図

地番 360-2-360-4

土地の所在 南埼玉郡宮代町川端一丁目

求積表

地番	Xn	Yn	Yn-1	Xn-1	Xn · (Yn-1 - Yn-1)
K12	521.120	-8519.242	20.123	10486.497760	
A1	513.565	-8501.245	-15.516	-7968.474840	
A2	808.332	-8519.242	-20.123	-10229.164838	
P36	515.885	-8521.549	15.516	8004.471680	
合計				293.330044	
合計面積				146.6650220	
				146.66	

地番	Xn	Yn	Yn-1	Xn-1	Xn · (Yn-1 - Yn-1)
A2	506.352	-8519.242	17.605	8948.184880	
A1	513.565	-8501.245	20.116	10330.873540	
K11	506.010	-8499.128	-15.490	-7838.094900	
P37	506.700	-8518.116	-18.078	-9051.654600	
P38	501.683	-8517.204	-0.524	-262.865172	
Y23	502.437	-8517.440	-1.827	-917.952399	
P39	507.642	-8519.131	-1.802	-914.770884	
合計				294.710445	
合計面積				147.3507235	
				147.35	

座標一覧表 (再測量又はパラメータ変換されていない)

点名	座標	Y座標	備考
14	508.161	-8494.651	金属版
15	522.096	-8499.778	金属版

作成者 埼玉県さいたま市 土地家屋調査士法 社員土地家屋調査士 株式会社家屋調査士

作成日 平成25年6月25日作成

申請人 代 表 取 締 役

縮尺 1/250

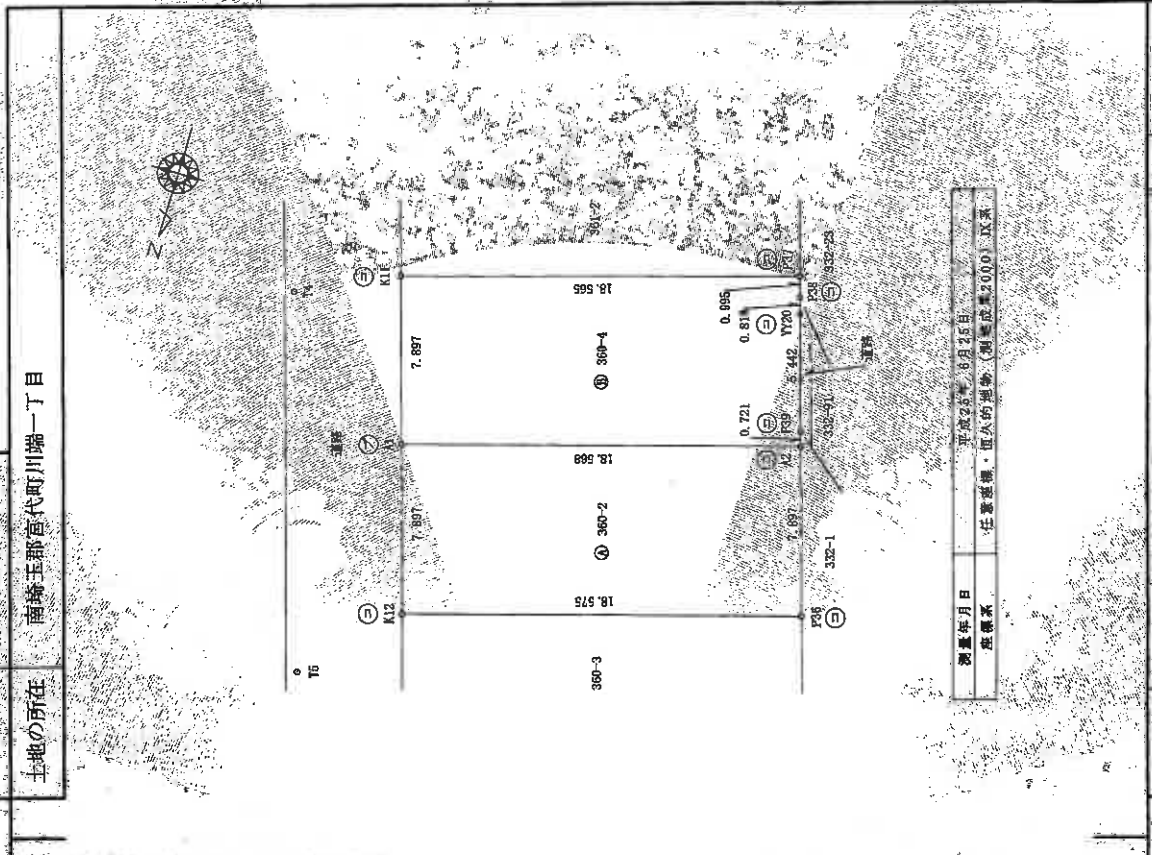

測量年月日 平成25年6月25日  
 座標系 任意座標、国土地院測(測量位置2000)区系



登記年月日：平成25年9月17日

各階平面図

建物図面

家屋番号 360番2

建物の所在 東京都宮代町川端一丁目360番地2

1階

① 5.460 X 3.640 = 19.874400  
 ② 7.280 X 4.550 = 33.124000  
 計 52.998400

床面積 52.99 m<sup>2</sup>

2階

③ 2.730 X 3.640 = 9.937200  
 ④ 4.550 X 4.550 = 20.702500  
 ⑤ 5.460 X 2.730 = 14.905800  
 計 45.545500

床面積 45.54 m<sup>2</sup>

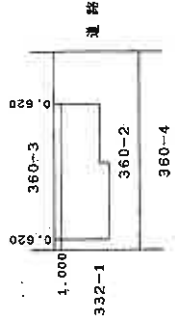
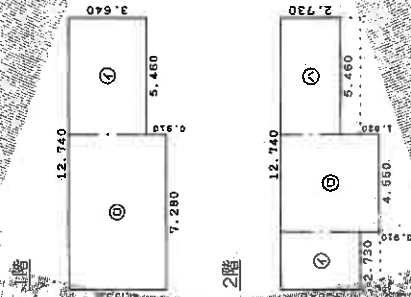

作成者 さいたま市建築部建築課

縮尺 1/250

申請人

縮尺 1/500

これは図面に記録されている内容を証明した書面である  
令和7年10月30日

さいたま市建築部建築課

登記官



# 建物見取図

1 階



2 階

