

## 期 間 入 札 の 公 告

令和 8年 5月 7日

横浜地方裁判所横須賀支部

裁判所書記官 伊 藤 郷 子

別紙物件目録記載の不動産を下記のとおり期間入札に付します。

### 記

入札期間	令和 8年 5月 28日 午前 9時00分から 令和 8年 6月 4日 午後 5時00分まで
開札期日	日 時 令和 8年 6月 11日 午前10時00分 場 所 横浜地方裁判所横須賀支部売却場
売却決定 期日	日 時 令和 8年 7月 2日 午前10時00分 場 所 横浜地方裁判所横須賀支部
特別売却 実施期間	令和 8年 6月 19日 午前10時00分から 令和 8年 6月 19日 午後 0時00分まで
買受申出の保証の 提供方法	下記のいずれかによる。 (1) 当裁判所の預金口座に金銭を振り込んだ旨の金融機関の証明書。 (2) 銀行, 損害保険会社, 農林中央金庫, 商工組合中央金庫, 全国を地区とする信用金庫連合会, 信用金庫又は労働金庫の支払保証委託契約締結証明書。
買受申出の資格の 制限 (民事執行規 則 33条)	☆印を付した物件は農地であるので, 権限を有する行政庁の交付した買受適格証明書を有する者及び買受けについて農地法上の許可又は届出を必要としない者に限り, 買受申出をすることができます。
一般の閲覧に供するため, 物件明細書・現況調査報告書・評価書の各写しを令和 8年 5月 7日から当庁物件明細書等閲覧室に備え置きます。	





物 件 目 録

- |   |       |  |
|---|-------|--|
| 1 | 所 在   | 横須賀市神明町  |
|   | 地 番   | 1011番6   |
|   | 地 目   | 宅地   |
|   | 地 積   | 67.52平方メートル  |
| 2 | 所 在   | 横須賀市神明町1011番地6                                     |
|   | 家屋 番号 | 1011番6   |
|   | 種 類   | 居宅   |
|   | 構 造   | 木造スレートぶき3階建  |
|   | 床 面 積 | 1階 19.87平方メートル<br>2階 39.74平方メートル<br>3階 32.29平方メートル |



## 物 件 明 細 書

令和 8年 2月19日

横浜地方裁判所横須賀支部

裁判所書記官 伊 藤 郷 子

- 
- 
- 1 不動産の表示  
【物件番号1, 2】  
別紙物件目録記載のとおり

---

  - 2 売却により成立する法定地上権の概要  
なし

---

  - 3 買受人が負担することとなる他人の権利  
【物件番号1, 2】  
なし

---

  - 4 物件の占有状況等に関する特記事項  
【物件番号2】  
本件所有者が占有している。

---

  - 5 その他買受けの参考となる事項  
なし

### 《 注 意 書 》

- 1 本書面は、現況調査報告書、評価書等記録上表れている事実等を記載したものであり、関係者の間の権利関係を最終的に決める効力はありません（訴訟等により異なる判断がなされる可能性もあります）。
- 2 記録上表れた事実等がすべて本書面に記載されているわけではありませんし、記載されている事実や判断も要点のみを簡潔に記載されていますので、必ず、現況調査報告書及び評価書並びに「物件明細書の詳細説明」も御覧ください。
- 3 買受人が、占有者から不動産の引渡しを受ける方法として、引渡命令の制度があります。引渡命令に関する詳細は、「引渡命令の詳細説明」を御覧ください。
- 4 対象不動産に対する公法上の規制については評価書に記載されています。その意味内容は「公法上の規制の詳細説明」をご覧ください。
- 5 各種「詳細説明」は、閲覧室では通常別ファイルとして備え付けられています。



## 物 件 目 録

- 1 所 在 横須賀市神明町  
地 番 1011番6  
地 目 宅地  
地 積 67.52平方メートル
- 2 所 在 横須賀市神明町1011番地6  
家屋 番号 1011番6  
種 類 居宅  
構 造 木造スレートぶき3階建  
床 面 積 1階 19.87平方メートル  
2階 39.74平方メートル  
3階 32.29平方メートル



令和 7年(ケ)第 73号  
令和 7年12月 4日受理  
令和 7年12月19日提出

# 現況調査報告書

横浜地方裁判所横須賀支部

執行官 野村 剛

(注) チェック項目中の調査結果は、「■」の箇所の記載のとおり

## 物 件 目 録

- 1 所 在 横須賀市神明町  
地 番 1011番6  
地 目 宅地  
地 積 67.52平方メートル
- 2 所 在 横須賀市神明町1011番地6  
家屋 番号 1011番6  
種 類 居宅  
構 造 木造スレートぶき3階建  
床 面 積 1階 19.87平方メートル  
2階 39.74平方メートル  
3階 32.29平方メートル

不動産の表示	「物件目録」のとおり													
住居表示	(住居表示未実施)													
<b>土 地</b>	物件1													
現況地目	<input checked="" type="checkbox"/> 宅地(物件1 ) <input type="checkbox"/> 公衆用道路(物件 ) <input type="checkbox"/> (物件 )													
形 状	<input type="checkbox"/> 公図のとおり <input checked="" type="checkbox"/> 地積測量図のとおり <input type="checkbox"/> 建物図面(各階平面図)のとおり <input type="checkbox"/> 土地建物位置関係図のとおり <input type="checkbox"/>													
占有者及び占有状況	<input checked="" type="checkbox"/> 土地所有者 <input type="checkbox"/> その他の者 上記の者が本土地に下記建物を所有し、占有している <input type="checkbox"/> 「占有者及び占有権原」のとおり													
下記以外の建物(目的外建物)	<input checked="" type="checkbox"/> ない <input type="checkbox"/> ある(詳細は「目的外建物の概況」のとおり)													
その他の事項														
<b>建 物</b>	物件2													
種類、構造及び床面積の概略	<input checked="" type="checkbox"/> 公簿上の記載とほぼ同一である <input type="checkbox"/> 公簿上の記載と次の点が異なる( <input type="checkbox"/> 主たる建物 <input type="checkbox"/> 附属建物) <input type="checkbox"/> 種 類： <input type="checkbox"/> 構 造： <input type="checkbox"/> 床面積：													
物件目録にない附属建物	<input checked="" type="checkbox"/> ない <input type="checkbox"/> ある <table style="display: inline-table; vertical-align: middle; margin-left: 10px;"> <tr> <td style="font-size: 2em;">{</td> <td>種 類：</td> </tr> <tr> <td></td> <td>構 造：</td> </tr> <tr> <td></td> <td>床面積：</td> </tr> </table>		{	種 類：		構 造：		床面積：						
{	種 類：													
	構 造：													
	床面積：													
占有者及び占有状況	<input checked="" type="checkbox"/> 建物所有者 <input type="checkbox"/> その他の者 上記の者が本建物を住居として使用している <input type="checkbox"/> 「占有者及び占有権原」のとおり													
上記以外の敷地(目的外土地)	<input checked="" type="checkbox"/> ない <input type="checkbox"/> ある(詳細は「目的外土地の概況」のとおり)													
その他の事項														
執行官保管の返 処 分	<input checked="" type="checkbox"/> ない <input type="checkbox"/> ある <table style="display: inline-table; vertical-align: middle; margin-left: 10px;"> <tr> <td style="font-size: 2em;">[</td> <td>地方裁判所</td> <td>支部</td> <td>平成</td> <td>年( )第</td> <td>号</td> </tr> <tr> <td></td> <td>保管開始日</td> <td>平成</td> <td>年</td> <td>月</td> <td>日</td> </tr> </table>		[	地方裁判所	支部	平成	年( )第	号		保管開始日	平成	年	月	日
[	地方裁判所	支部	平成	年( )第	号									
	保管開始日	平成	年	月	日									
土地建物の位置関係	<input checked="" type="checkbox"/> 建物図面(各階平面図)のとおり <input type="checkbox"/> 土地建物位置関係図のとおり													

(注) チェック項目中の調査結果は、「■」の箇所の記載のとおり

関係人の陳述等	
陳述者 (当事者等との関係)	陳述内容等
■ A (所有者)	1 本件建物は住居として私と家族が使用しています。 2 本件建物に不具合などはありません。 3 本件建物にはソーラーパネルも屋根裏収納もありません。 4 本件建物内でウサギを飼っています。 5 近隣との間で土地の境界などの争いはありません。 (令和7年12月10日電話聴取) 6 経年等による劣化はあります。クロスの傷みや壁面に物がぶつかった跡や物入れの扉の穴などがあります。 (令和7年12月18日聴取)

執行官の意見
■ 1 受命物件の状況および占有関係は、関係人の陳述および立入調査の結果により、前記記載のとおりと認めた。 2 関係人の陳述にあるとおり、本件建物内には経年等による劣化部分が見られた。 3 評価人の調査によると本件土地は北西側で国道に接しており、現況も同じく北西側で公衆用道路に接している。

(注) チェック項目中の調査結果は、「■」の箇所の記載のとおり

調査の経過		
調査の日時	調査の場所等	調査の方法等
令和7年12月5日(金) 12:38-12:48	目的物件所在地	外観調査 写真撮影 不在通知書投函
令和7年12月8日(月) 12:05-12:07	横浜地方法務局横須賀支局	登記事項証明書等交付申請
令和7年12月10日(水) 10:17-10:23	電話聴取	所有者から事情聴取
令和7年12月18日(木) 13:50-14:20	目的物件所在地	所有者と面談・事情聴取 外観調査 立入調査 写真撮影 [評価人同行]
令和年月日() :-:		
令和年月日() :-:		
令和年月日() :-:		
(特記事項) <input type="checkbox"/> 令和 年 月 日 目的物件は不在で施錠されていると予想されたので、立会人及び解錠技術者を同行して臨場した。  <input type="checkbox"/> 令和 年 月 日 目的物件は不在で施錠されていたので、立会人 を立ち合わせ、技術者に解錠させて建物内に立ち入った。  <input type="checkbox"/> 令和 年 月 日 休日・夜間執行許可の提示をした。  <input type="checkbox"/>		

(注) チェック項目中の調査結果は、「■」の箇所の記載のとおり

本図面は、A3判をA4判に縮小したものである。

イ 1025-1    ハ 1020-4    ※ 1004-13  
ロ 1004-10    ニ 1003-25

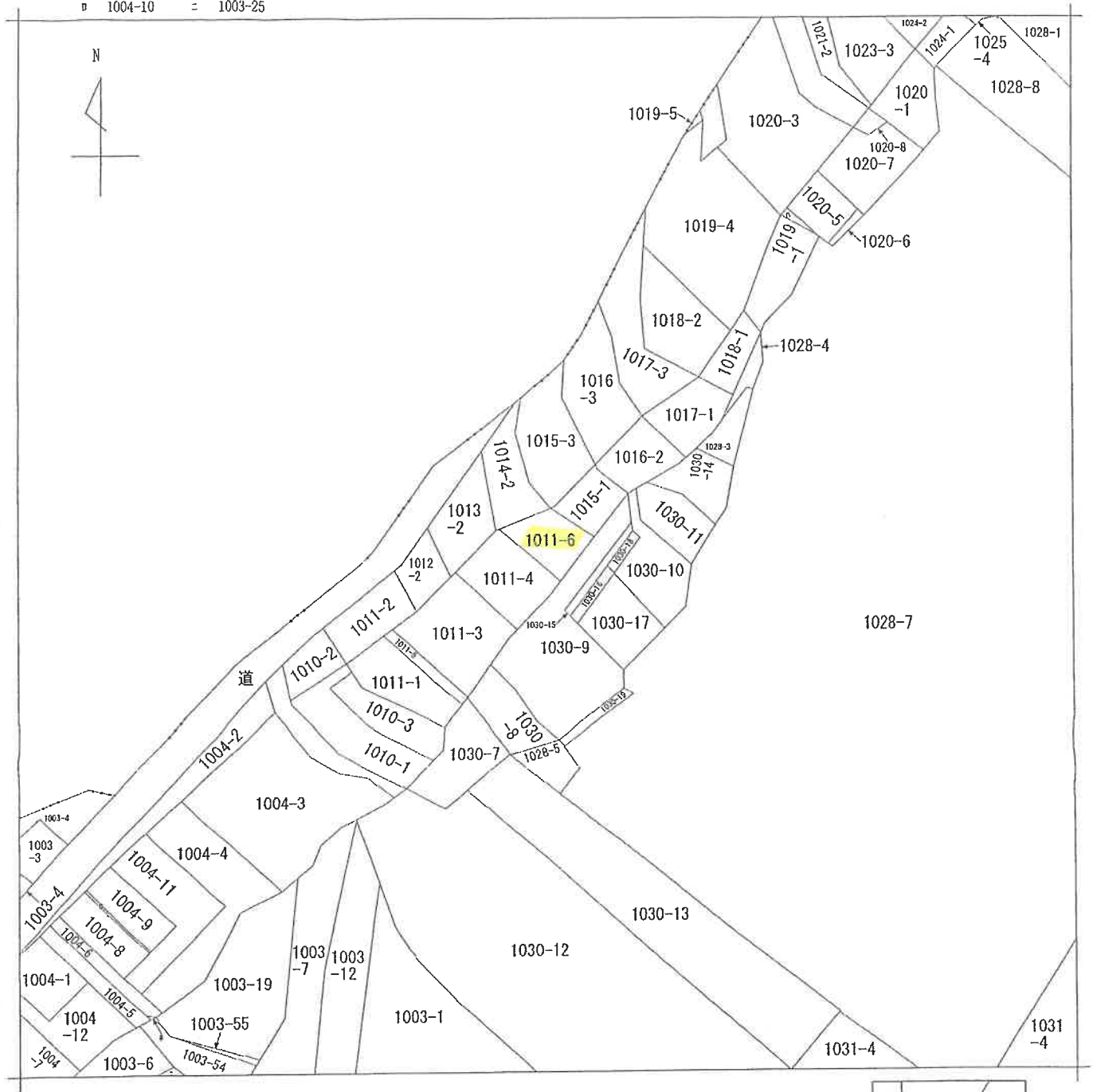

(注) 地図に準ずる図面は、土地の区画を明確にした不動産登記法所定の地図が備え付けられるまでの間、これに代わるものとして備え付けられている図面で、土地の位置及び形状の概略を記載した図面です。



請求部	所在	横須賀市神明町		地番	1011番6				
出力縮尺	1/600	精度区分		座標系又は記号		分類	地図に準ずる図面	種類	旧土地台帳附属地図
作成年月日				備付年月日(原図)				補記事項	

これは地図に準ずる図面に記録されている内容を証明した書面である。

(横浜地方法務局横須賀支局管轄)

令和7年10月15日  
東京法務局

請求番号：35-1  
(1/1)

登記官

枚目

541777

前 1011-4 後・新同  
 地 番 1011-4、-6  
 土地の所在 横須賀市神明町  
 地 積 測 量 図

これは図面に記録されている内容を証明した書面である。  
 (横浜地方法務局横須賀支庁管轄)  
 令和7年10月15日 東京法務局 登記官

座 標 求 積 表

地 番 (一)1011-4		座 標		求 積	
No.	種類	Xm	Ym	辺 長	点 間 No
P1		197.391	201.855	6.86	K108
K108		193.443	196.250	10.61	K103
K103		185.006	202.687	0.44	K113
K113		185.278	203.031	6.30	P2
P2		189.237	207.932	10.17	P1
倍 面 積		141.211002			
地 積		70.605010			
		70.60		m	

地 番 (二)1011-6		座 標		求 積	
No.	種類	Xm	Ym	辺 長	点 間 No
K107		201.342	207.464	6.86	P1
P1		197.391	201.855	10.17	P2
P2		189.237	207.932	5.35	K119
K119		192.601	212.095	1.39	K118
K118		193.540	213.124	9.64	K107
倍 面 積		135.056478			
地 積		67.5282390			
		67.52		m	
合 計		138.1337400			

座 標 リ ス ト

点 名	X 座 標	Y 座 標
T1	191.661	190.653
T2	200.000	200.300

(任意座標)

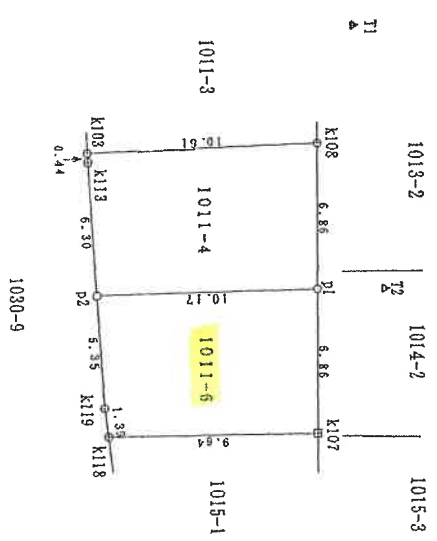

凡例

⊕	金属標
⊙	コンクリート杭
○	木杭/計算点
△	多角点

作 成 者



目作成

申 請 人



縮尺

1 / 250

264828

各階平面図

建築物各階平面図

家屋番号	1011-6
建築物の所在	横須賀市神明町1011番地6

これは図面に記録されている内容を証明した書面である。

(横浜地方支庁横須賀支庁管理)

東京法務局

令和7年10月15日

登記書

本図面は、A3判をA4判に縮小したものである。

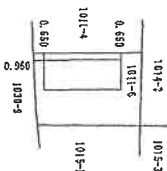
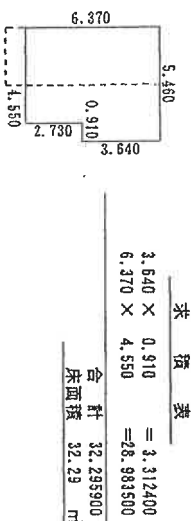
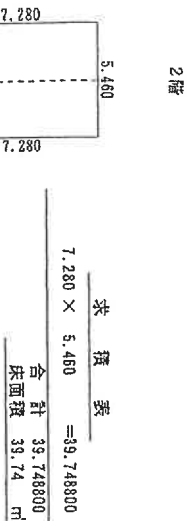
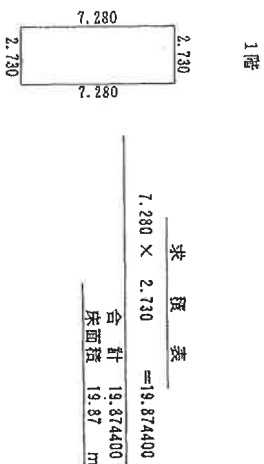

平成20年2月21日登記

(封印)

作成者

縮尺

1/250

申請人

縮尺

1/500

(東京土地家屋調査士会所属)

# 写真撮影方向図

←○は写真撮影位置・方向

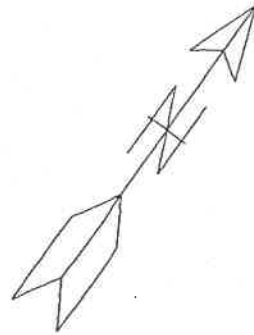

本作土地

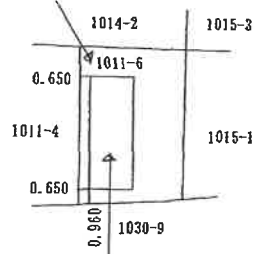

本作建物

3階

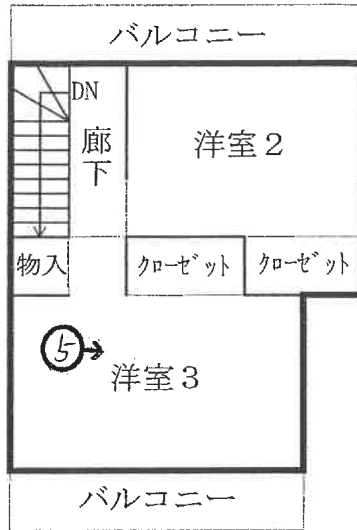

2階

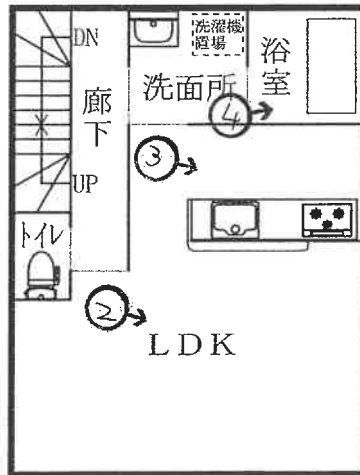

1階

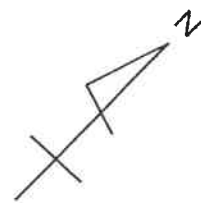
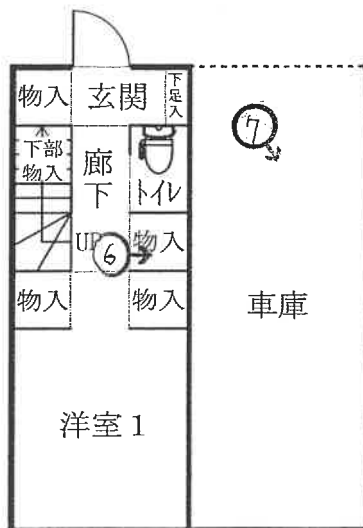



①



②



③



④



⑤



⑥

( 12 枚目)



⑦

令和7年(ケ)第 73 号  
令和7年12月18日 現地調査  
令和8年 1月18日 評価

横浜地方裁判所横須賀支部

# 評 価 書

評価人 不動産鑑定士  
野路 好孝

## 第1 評価額

一括価格（合計）	
金9,740,000円	
内 訳 価 格	
物 件 1（土地）	金2,140,000円
物 件 2（建物）	金7,600,000円

- ① 一括価格は、物件1及び2の各不動産について、一括売却（民事執行法第61条本文）を行うことを前提とした場合の合計価格である。
- ② 内訳価格は、配当等の判断のために一括価格の内訳として算出した価格である。
- ③ 物件1の内訳価格は物件2のための土地利用権等価格を控除した価格であり、物件2の内訳価格は当該土地利用権等付建物としての価格である。

## 第2 評価の条件

1. 本件評価は、民事執行法により売却に付されることを前提とした適正価格を求めるものである。  
したがって、求めるべき評価額は、一般の取引市場において形成される価格ではなく、一般の不動産取引と比較しての競売不動産特有の各種の制約（売主の協力が得られないことが常態であること、買受希望者は、内覧制度によるほかは物件の内部の確認が直接できないこと、引渡しを受けるために法定の手続をとらなければならない場合があること、目的物の種類又は品質に関する不適合には担保責任がないこと等）等の特殊性を反映させた価格とする。
2. 評価は、目的物件の調査時点における現状に基づいて行うものであり、調査日以降発生した物件の現状変更については考慮していない。
3. 現地での物件調査は、原則として目視可能な部分に限定される。
4. 物件に関する情報提供の内容は、民事執行法58条4項に定める場合を除いて、原則として公共機関で公開された資料に基づくものである。

## 第3 目的物件

物件 番号	登 記	現 況
1	次頁物件目録記載のとおり	
2		
特 記 事 項		
なし		

\* 現況欄に記載のない事項については、ほぼ登記記載と同じである。

物 件 目 録

- |   |       |  |
|---|-------|--|
| 1 | 所 在   | 横須賀市神明町  |
|   | 地 番   | 1011番6   |
|   | 地 目   | 宅地   |
|   | 地 積   | 67.52平方メートル  |
| 2 | 所 在   | 横須賀市神明町1011番地6                                     |
|   | 家屋 番号 | 1011番6   |
|   | 種 類   | 居宅   |
|   | 構 造   | 木造スレートぶき3階建  |
|   | 床 面 積 | 1階 19.87平方メートル<br>2階 39.74平方メートル<br>3階 32.29平方メートル |



#### 第4 目的物件の位置・環境等

##### 1. 土地の概況及び利用状況等（物件1）

位置・交通	京急久里浜線「京急久里浜」駅の南方約1.1km（道路距離）	
付近の状況	一般住宅等が建ち並ぶ国道沿いの地域	
主な公法上の規制等 （道路の幅員等の個別的な規制を考慮しない一般的な規制）	都市計画区分 用途地域 建蔽率 容積率 防火規制 立地適正化計画 その他の規制	市街化区域 第1種住居地域 60% 200% 準防火地域 都市機能誘導区域外、居住誘導区域外 第1種高度地区 屋外広告物規制地域（第2種許可地域） 宅地造成等工事規制区域 急傾斜地崩壊危険区域 土砂災害警戒区域  本件土地のうち国道側の概ね半分程度が都市計画道路（3.4.1大津長沢線）にかかっている。
画地条件	規模 形状 間口・奥行 地勢	67.52㎡（登記面積） ほぼ長方形 間口約6.8m 奥行約10m 平坦
接面道路の状況	北西側で幅員約13mの国道（建築基準法第42条1項）に等高に約6.8m接面する。	
土地の利用状況等	物件2建物の敷地として利用されている。 建物の配置は附属資料建物図面写のとおり。	
供給処理施設	上水道 都市ガス 下水道	あり なし（プロパン） あり
特記事項	◇地理院地図（国土地理院）によれば、本物件の南方付近を「推定活断層（地表）（位置やや不明確）」が通っている。	

2. 建物の概況及び利用状況（物件2）

区 分	主である建物	
建築時期及び 残存耐用年数	建 築 年 月 日	平成19年11月1日新築（登記記載）
	経 過 年 数	約19年
	経済的残存耐用年数	約11年
仕 様	構 造	木造3階建
	屋 根	スレート葺
	外 壁	サイディング
	内 壁	ビニールクロス貼等
	天 井	ビニールクロス貼等
	床	フローリング等
	設 備	トイレ×2、浴室、洗面所、キッチン等
床面積（現況）	1階：19.87㎡、2階：39.74㎡、3階：32.29㎡、延べ：91.90㎡	
現 況 用 途 等	現況用途	居宅
	間 取 り	3LDK（附属資料間取図のとおり）
品 等	普通	
保守管理の状態	普通	
建物の利用状況	令和7年12月18日内部立入調査。 建物所有者が占有している。	
特 記 事 項	◇経年等による劣化部分が見られた。	

## 第5 評価額算出の過程

### 1. 基礎となる価格

#### ① 物件1（土地）

目的土地の建付地価格を次のとおり求めた。

物件 番号	標準画 地 価 格 (円/㎡)	個別 格 差	更地価格 (円/㎡)	地 積 (㎡)	建付 減価	建付地価格 (円)
1	152,000	95 100	144,000	×67.52	×0.9	= 8,750,000

標準画地価格：標準画地価格は下記の規準価格を中心に、その他の価格資料等を斟酌して決定した。

地価公示 横須賀－38

$$\begin{array}{ccccccc}
 \text{地価公示価格} & & \text{時点修正} & & \text{標準化補正} & & \text{地域格差} & & \text{標準画地価格} \\
 158,000 \text{ 円/㎡} & \times & \frac{104.8}{100} & \times & \frac{100}{100} & \times & \frac{100}{109} & = & 152,000 \text{ 円/㎡}
 \end{array}$$

◇時点修正：令和7年1月1日から評価日までの推定変動率である。

◇標準化補正：標準的な画地で補正の必要なし。

◇地域格差：地価公示地の所在地域は対象地域に比し、街路条件、接近条件、環境条件等の総合格差で上記のとおり。

◇個別格差：一部都市計画道路にかかっていること等による総合格差で上記のとおり。

◇建付減価：建付減価率を10%と判定した。

② 物件 2 (建物)

目的建物の再調達原価を、建物建築費の推移動向を考慮した標準的な建築費に比準して求め、これに耐用年数に基づく方法及び観察減価法を併用して求めた現価率を乗じて、建物価格を求めた。

物件 番号	再調達原価 (円/㎡)	現況延床面積 (㎡)	現 価 率	建 物 価 格 (円)
2	170,000	× 91.90	× 0.33	= 5,160,000

現価率

- ・ 経過年数 19 年、経済的残存耐用年数 11 年、観察減価率 10%
- ・ 耐用年数に基づく方法と観察減価法を併用し、現価率を下記のとおり査定した。

$$\text{現価率} : \frac{\text{経済的残存耐用年数 11 年}}{\text{経過年数 19 年} + \text{経済的残存耐用年数 11 年}} \times (1 - 0.1) = 0.33$$

## 2. 評価額の判定

前記により求めた価格を基に、土地については土地利用権等価格を控除し、建物については土地利用権等価格を加算し、さらに競売市場修正等を施して、下記のとおり評価額を求めた。

### ① 土地利用権等価格

物件 番号	建付地価格(円)	土地利用権等割合(注)		土地利用権等価格 (円)
1	8,750,000	×	0.65 法定地上権	= 5,690,000

(注) 土地利用権等割合：土地利用権等を法定地上権と判定し、その割合を65%と査定した。

### ② 内訳価格及び一括価格

物件 番号	基礎となる 価格(円)	土地利用権等 価格の控除及び加算 (円)	占有 減価 修正	市場性 修正	競売市 場修正	その他 の控除	評価額 (円)
1	8,750,000	- 5,690,000	/	×	×	/	= 2,140,000
2	5,160,000	+ 5,690,000	×	×	×	/	= 7,600,000
一括価格(合計)							= 9,740,000

占有減価修正：必要なし。

市場性修正：必要なし。

競売市場修正：-30%と判定した。

その他の控除：必要なし。

## 第6 参考価格資料

### 1. 地価公示価格 横須賀-38

所 在：横須賀市久里浜3丁目301番3 「久里浜3-16-3」

価 格：158,000円/㎡

位 置：京急久里浜線「京急久里浜」駅約850m

価 格 時 点：令和7年1月1日

地 積：166㎡

供給処理施設：水道、ガス、下水

接 面 道 路：東側4.0m市道

用途指定等：第1種中高層住居専用地域（建蔽率60%，容積率200%）  
準防火地域

地域の概要：一般住宅のほかにアパート等が見られる住宅地域

### 2. 固定資産税評価額（令和7年度）

物件1 4,144,400円

物件2 4,188,800円

## 第7 附属資料の表示

位置図

公図写（A3判からA4判へ縮小）

地積測量図写（A3判からA4判へ縮小）

建物図面写・各階平面図写（A3判からA4判へ縮小）

間取図

以 上



1:7,000 相当

(C)2022 MAPPLE, Inc.

地図上の1センチは 約 70メートル

公図写  
(A3判からA4判へ縮小)

イ 1025-1    ハ 1020-4    ホ 1004-13  
ロ 1004-10    ニ 1003-25

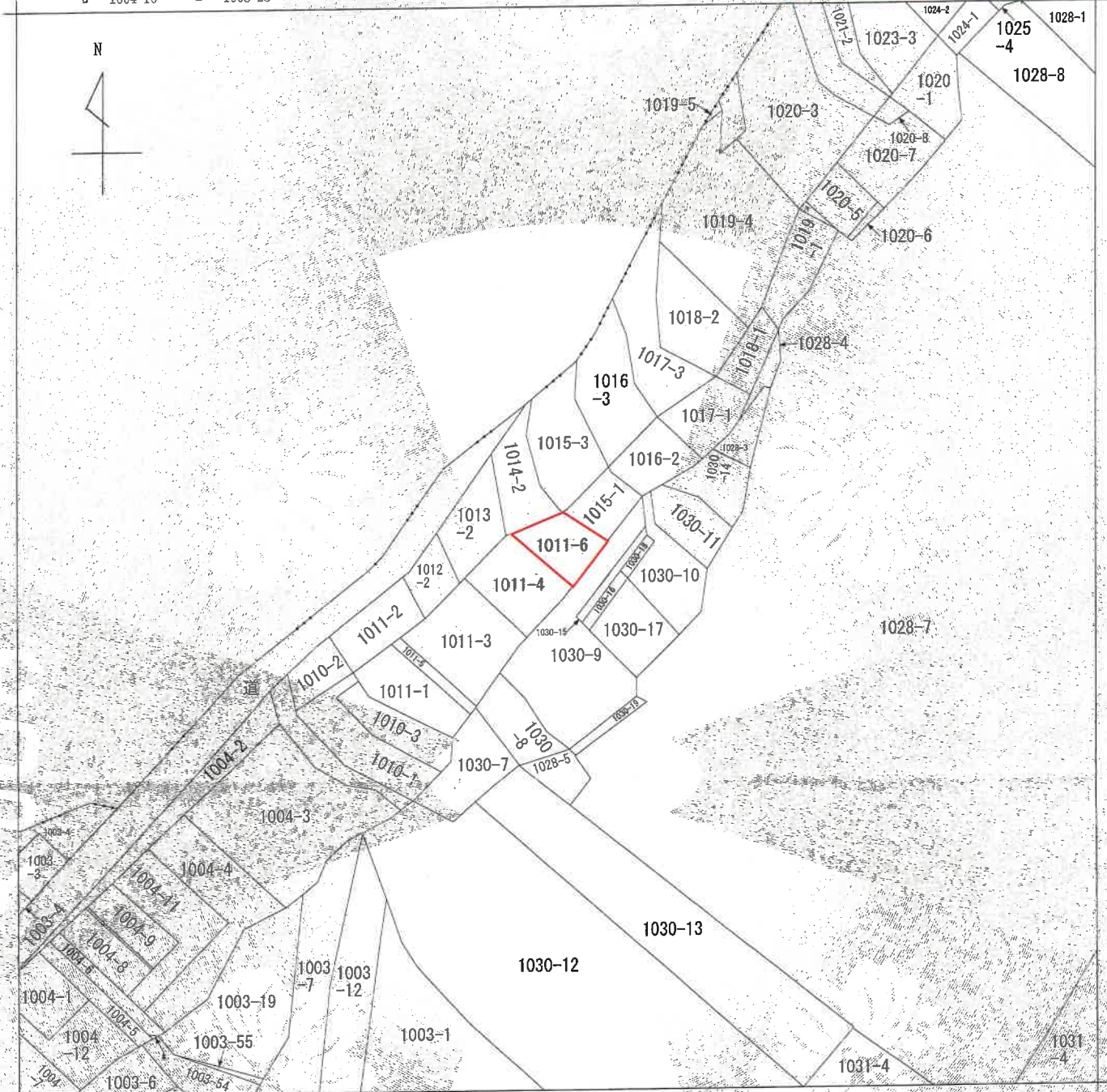

(注) 地図に準ずる図面は、土地の区画を明確にした不動産登記法所定の地図が備え付けられるまでの間、これに代わるものとして備え付けられている図面で、土地の位置及び形状の概略を記載した図面です。



請求部	所在	横須賀市神明町				地番	1011番6		
出力尺	1/600	精度区分		座標系番号又は記号		分類	地図に準ずる図面	種類	旧土地台帳附属地図
作成年月日				備付年月日(原図)				補記事項	

これは地図に準ずる図面に記録されている内容を証明した書面である。  
(横浜地方法務局横須賀支局管轄)

令和7年10月15日  
東京法務局

請求番号：35-1  
(1/1)

登記官



地積測量図写  
(A3判からA4判へ縮小)

平成29年五月廿七日登記

新 1011-4 後 新同 新  
地 番 1011-4-6  
土地の所在 横須賀市神明町

541777

登記年月日：平成19年5月17日

これは図面に記録されている内容を証明した真面である  
(横須賀地方支務局横須賀支局管轄)  
令和7年10月15日 東京法務局 登記官

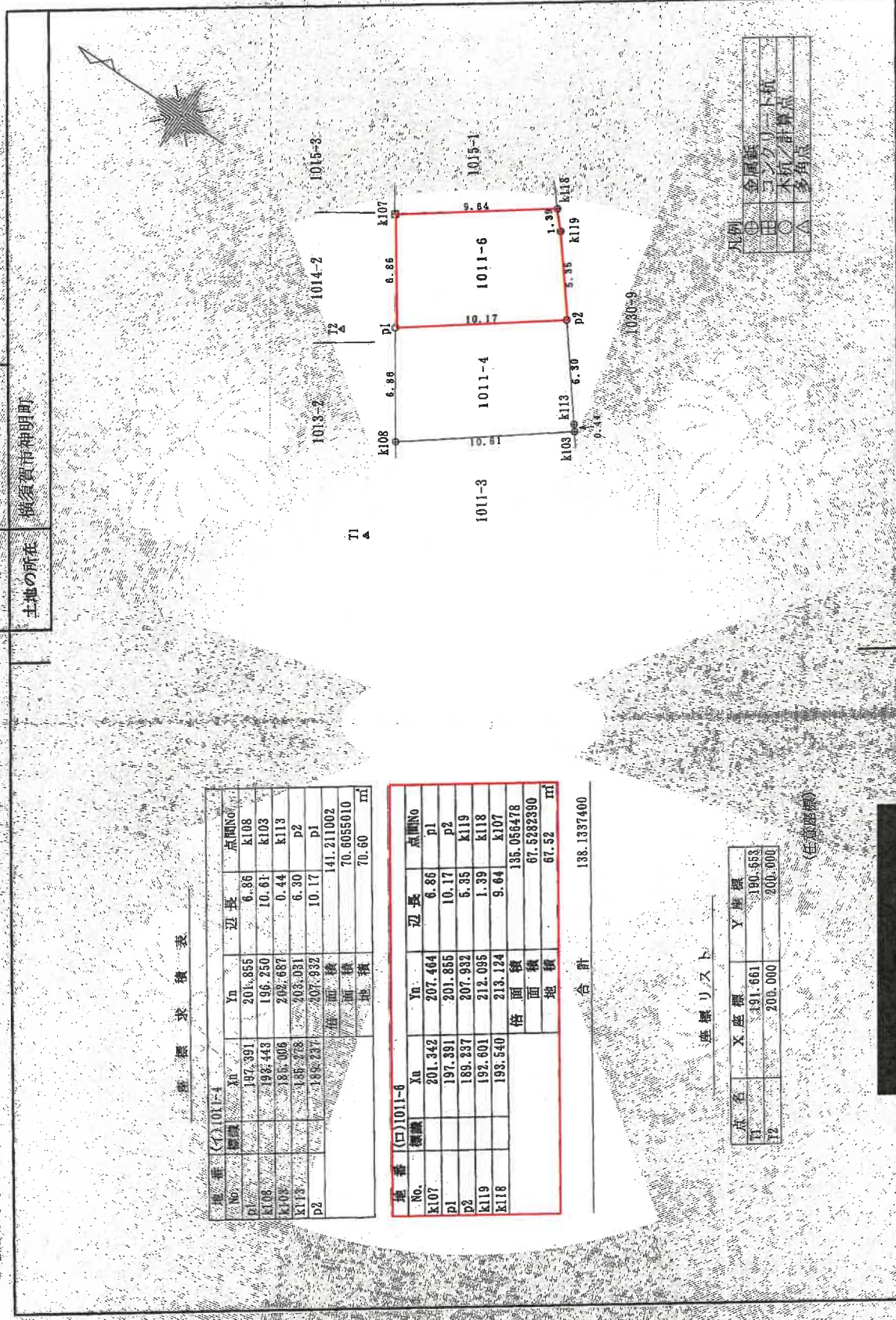

標 求 積 表

地番 (イ) 1011-4	No.	標識	Xn	Yn	辺長	点間No
	p1		197.391	201.855	6.86	k108
	k108		198.443	196.250	10.61	k103
	k109		186.006	202.687	0.44	k113
	k113		185.778	203.031	6.30	p2
	p2		189.231	207.332	10.17	p1
					倍面積	141.211002
					地積	70.6055010
						70.60 m <sup>2</sup>

地番 (ロ) 1011-6	No.	標識	Xn	Yn	辺長	点間No
	k107		201.342	207.464	6.86	p1
	p1		197.391	201.855	10.17	p2
	p2		189.237	207.932	5.35	k119
	k119		192.601	212.095	1.39	k118
	k118		193.540	213.124	9.64	k107
					倍面積	135.056478
					地積	67.5282390
						67.52 m <sup>2</sup>

合計 138.1337400

基準リズト

点名	X座標	Y座標
p1	197.391	201.855
p2	200.000	200.000

(任意座標)

凡例

○	金属標
□	コンクリート杭
△	木杭
◇	計算点

作成者 土地家屋調査士 [Redacted]

申請人 [Redacted]

縮尺 1/250

(東京土地家屋調査士会用品)

建物図面写・各階平面図写  
(A3判からA4判へ縮小)

平成20年2月21日登記

登記年月日：平成20年2月21日

264828

建物平面図  
各階平面図

家屋番号 1011-6

建物の所在 横浜市神奈川区101番地6

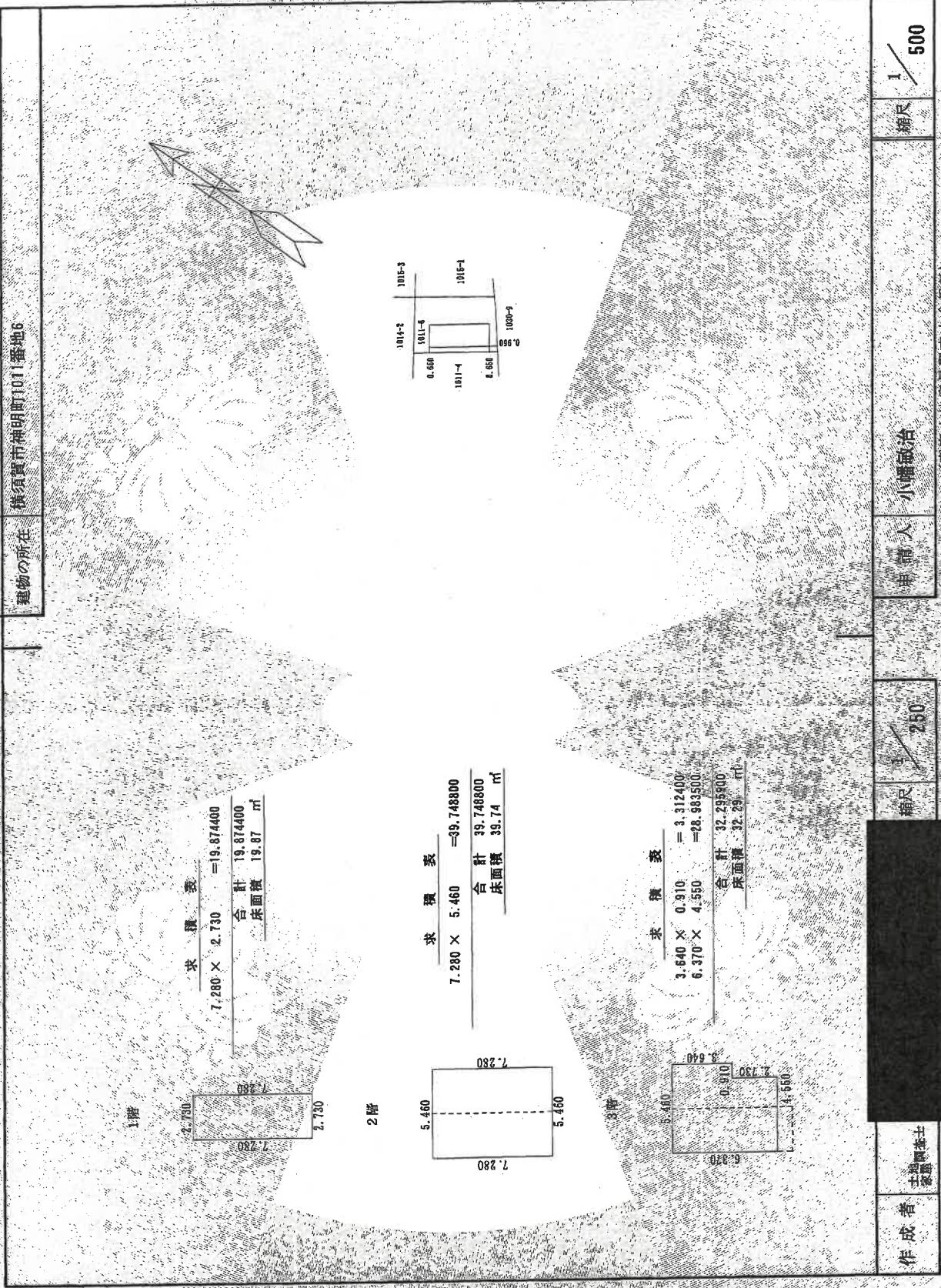

これは図面に記録されている内容を証明した書面である。  
(横浜地方支務局横須賀支局管轄)

令和7年10月15日 東京支務局

登記官

3階

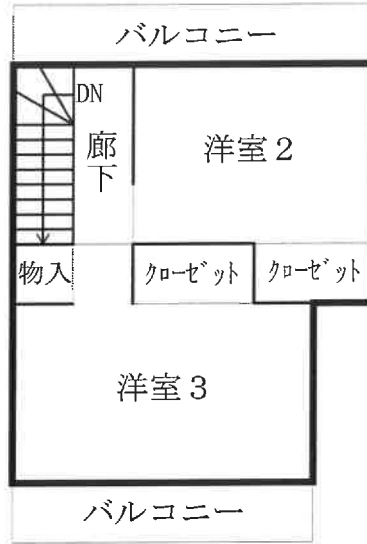

2階



1階

